

Guide d'utilisation Portail Web (gestionnaire) – Tableaux de bord



Pour accéder aux Tableaux de bord, cliquez sur le Portail Gestionnaire

Vos tableaux de bord apparaîtront dès l'ouverture du module, et ce, pour la période de Paie en cours. Les données qui s'y retrouvent sont pour l'ensemble de vos départements, mais il vous est possible d'en sélectionner un à la fois par le filtre.

Dans les Tableaux de bord, nous retrouvons :

- **Informations sommaires** : Calendriers de vacances et Feuilles de temps qui sont en attente d'approbation
Le nombre de départs et d'embauches
- **Postes sous votre responsabilité** : Postes titularisés et vacants (en nombre et pourcentage)
- **État de vos employés** : Pourcentage de présences et d'absences par département.

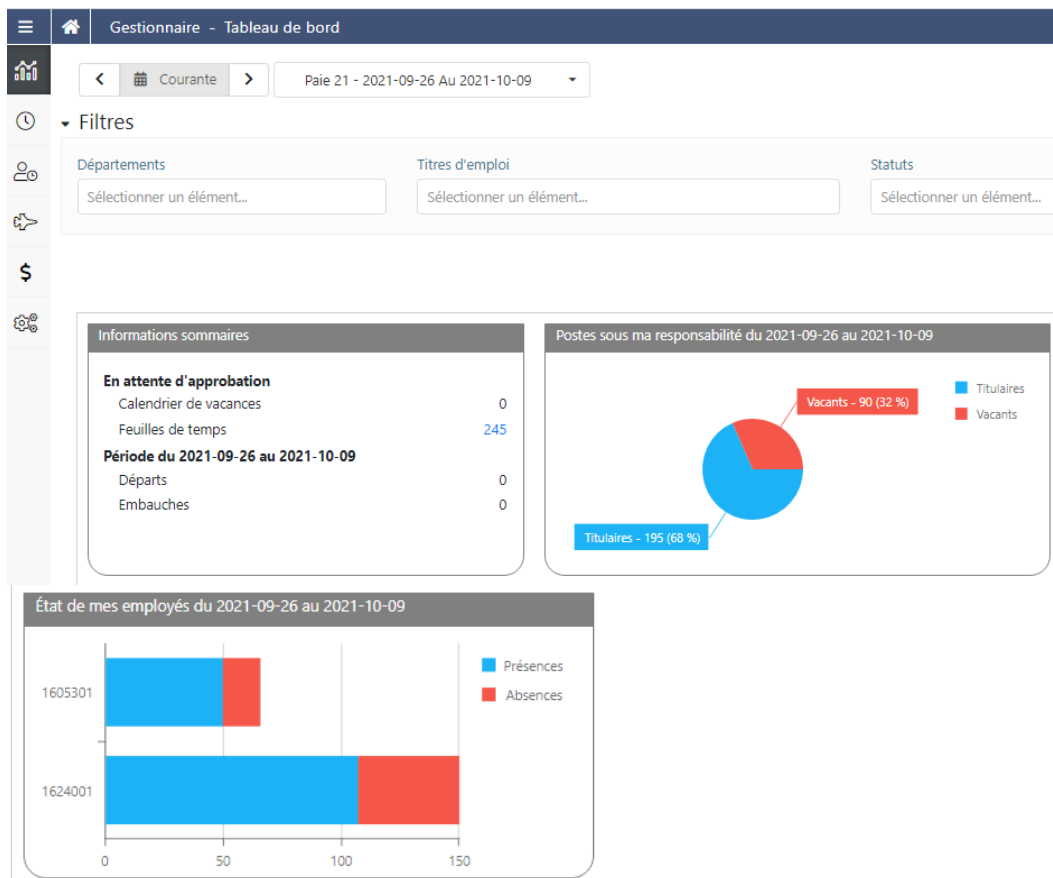

Prendre note que toutes les données qui apparaîtront proviennent par défaut de la **Paie courante**, mais il vous est possible d'en sélectionner une autre.

Il vous est possible de faire un filtre afin de sélectionner : **Départements – Titres d'emploi – Statuts**

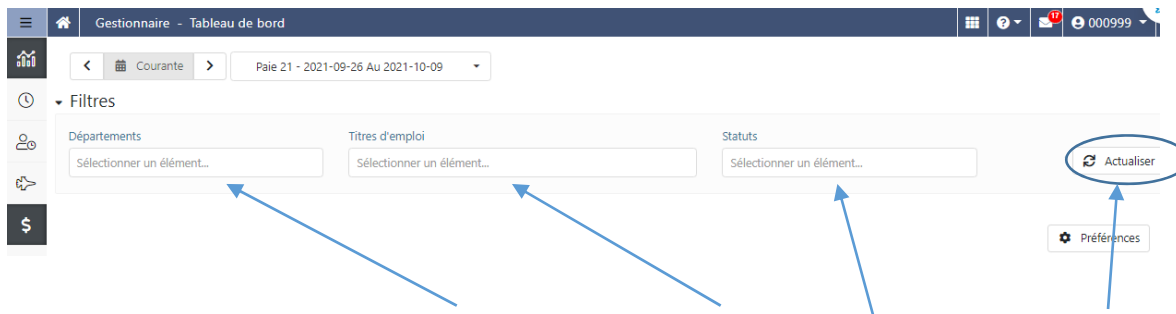

Sous Filtres, sélectionner le ou les Départements désirés, Titres d'emploi et Statuts; ensuite, faire Actualiser

REMARQUE : le nombre de feuilles de temps en attente d'approbation demeurera pour l'ensemble de vos départements dont vous êtes responsable.

En cliquant sur Préférences ; il vous est possible de sélectionner vos choix d'affichage du Tableau de bord.

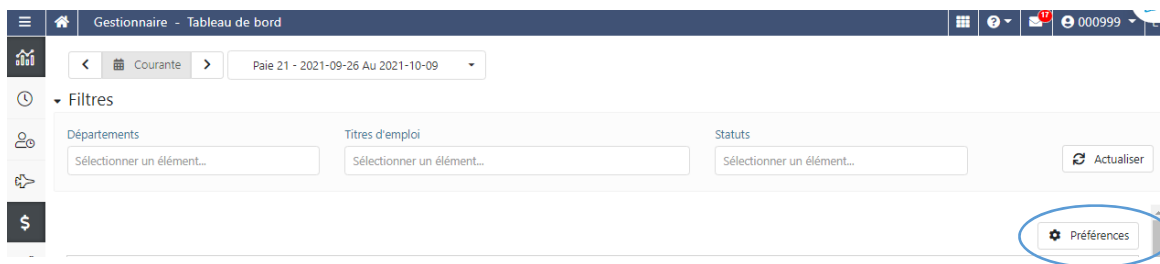

Il vous est également possible d'obtenir plus de détails dans les trois Tableaux de bord

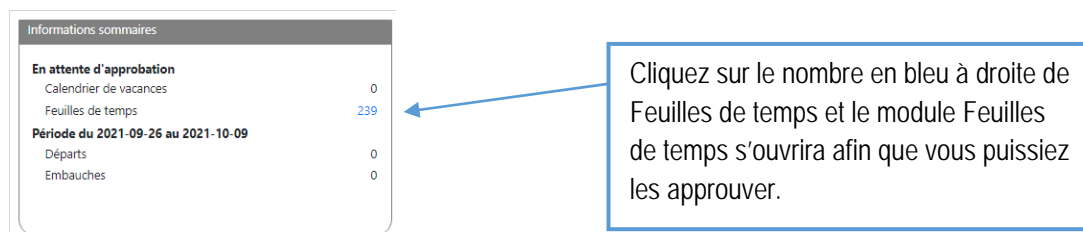

Nous vous suggérons de faire un filtre pour les deux tableaux de bord suivants, afin de sélectionner un département à la fois. Ceci facilitera votre compréhension du détail.

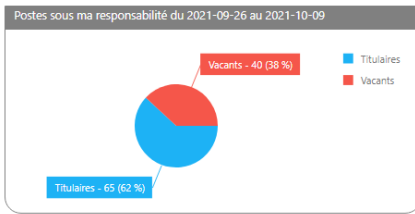

Cliquez dans la zone bleue ou rouge et le détail vous apparaîtra.

Postes avec titulaire du 2021-09-26 au 2021-10-09
Départements : 1624001

Poste	Département	Titre d'emploi	Statut	ETC	Titulaires	Remplaçants
102656	1624001 - AD URGENCEHDL	8471 - Infirmier(ère) (37,50h)	TCR	1,0000	Dery, Alexandre (103006)	
102660	1624001 - AD URGENCEHDL	8471 - Infirmier(ère) (37,50h)	TCR	1,0000	Bernard, Rosalie (108002)	
102661	1624001 - AD URGENCEHDL	8471 - Infirmier(ère) (37,50h)	TCR	1,0000	Boutet, Audrey (100848)	
102662	1624001 - AD URGENCEHDL	3455C - Infirmier(ère) (36,25h)	TPR	0,4000	Coullombe, Vanessa (100259)	
102663	1624001 - AD URGENCEHDL	3455C - Infirmier(ère) (36,25h)	TCR	1,0000	Pelletier, Renee-Claude (108987)	
102664	1624001 - AD URGENCEHDL	3480C - Prép.bénéf. (36,25...)	TCR	1,0000	AA, KK (108718)	Cloutier, Lucie (105811)
102686	1624001 - AD URGENCEHDL	8911 - Infirm. clinic. (37,50h)	TCR	1,0000	Dumont, Dany (108752)	
102753	1624001 - AD URGENCEHDL	3480C - Prép.bénéf. (36,25...)	TPR	0,7000	Garon, Nicolas (193633)	
102754	1624001 - AD URGENCEHDL	3480C - Prép.bénéf. (36,25...)	TPR	0,9000	AA, LL (108478)	
102756	1624001 - AD URGENCEHDL	8471 - Infirmier(ère) (37,50h)	TCR	1,0000	Ouellet, Laurier (107620)	
102757	1624001 - AD URGENCEHDL	8471 - Infirmier(ère) (37,50h)	TPR	0,7000	Cote, Karine (106597)	
102772	1624001 - AD URGENCEHDL	3485 - Brancardier(ère) (36...)	TPR	0,7000	Roy, Lisa (108299)	

Nombre d'éléments : 130

- La date et le département.
- Le détail peut être trié en cliquant dans l'entête d'une colonne.
- Le nom du remplaçant sur un poste titularisé vous apparaîtra.

Postes vacants du 2021-09-26 au 2021-10-09
Départements : 1624001

Poste	Département	Titre d'emploi	Statut	ETC	Titulaires	Remplaçants
SE1149	1624001 - AD URGENCEHDL	8001 - Externe soins inf. (37...)	OCC	0,2000		Thibaut, Penelope (194915)
SE1148	1624001 - AD URGENCEHDL	8001 - Externe soins inf. (37...)	OCC	0,2000		Benguligi, Eve (194731)
SE1141	1624001 - AD URGENCEHDL	8471 - Infirmier(ère) (37,50h)	OCC	1,0000		Hamelin, Catherine (196613)
SE1137	1624001 - AD URGENCEHDL	8490 - CEPI (37,50h)	OCC	0,7000		Chenard, Emilie (193791)
S11259	1624001 - AD URGENCEHDL	8001 - Externe soins inf. (37...)	OCC	0,2000		Tremblay, Myriam (196638)
S11258	1624001 - AD URGENCEHDL	8001 - Externe soins inf. (37...)	OCC	0,7000		
S11257	1624001 - AD URGENCEHDL	8001 - Externe soins inf. (37...)	OCC	0,2000		Cely Alvarez, Maria Jose (194913)
C12646	1624001 - AD URGENCEHDL	3244C - Aide de service (36...)	OCC	1,4000		
C12586	1624001 - AD URGENCEHDL	3244C - Aide de service (36...)	OCC	1,0000		Chagnon, Josee (195323)
C12585	1624001 - AD URGENCEHDL	3244C - Aide de service (36...)	OCC	1,0000		Cote, Anne-Marie (193136)
C11424	1624001 - AD URGENCEHDL	3455C - Infirmier(ère) (36,25h)	OCC	1,4000		
C11423	1624001 - AD URGENCEHDL	3455C - Infirmier(ère) (36,25h)	OCC	1,4000		

Nombre d'éléments : 50

Prendre note que, pour les Postes vacants, la liste inclut également les Surcroits temporaires. Les postes temporairement dépourvus de titulaires seront inclus.

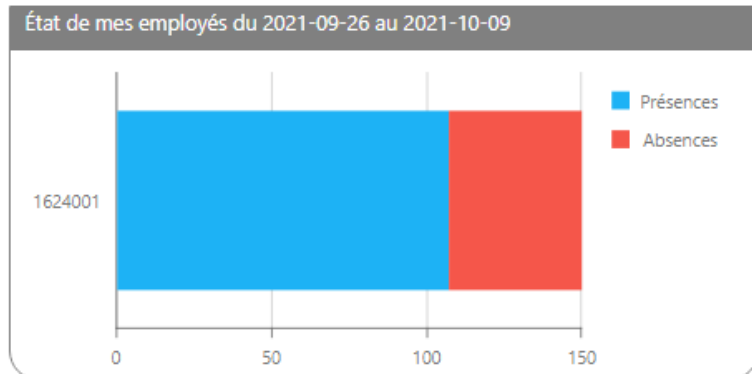

Cliquer dans la zone bleue ou rouge pour faire apparaître le détail. Si vous pointez votre souris, le nombre et le pourcentage de présences ou d'absences s'afficheront.

État des présences - département 1624001 du 2021-09-26 au 2021-10-09
Départements : 1624001

No	Nom, prénom	† Poste	Affectation				Statut
			Département	Titre d'emploi	Type		
105750	AA, BB	105711	1624001 - AD URGENCENHDL	3480C - Prép.bénéf.c. (36,25h)	Titulaire	TCR	
106197	AA, CC	105722	1624001 - AD URGENCENHDL	3480C - Prép.bénéf.c. (36,25h)	Titulaire	TCR	
106748	AA, DD	105737	1624001 - AD URGENCENHDL	3480C - Prép.bénéf.c. (36,25h)	Titulaire	TCR	
106911	AA, EE	105905	1624001 - AD URGENCENHDL	3480C - Prép.bénéf.c. (36,25h)	Titulaire	TCR	
107010	AA, FF	105719	1624001 - AD URGENCENHDL	3480C - Prép.bénéf.c. (36,25h)	Titulaire	TCR	
131051	AA, HH	105716	1624001 - AD URGENCENHDL	3480C - Prép.bénéf.c. (36,25h)	Titulaire	TCR	
106535	AA, I	105714	1624001 - AD URGENCENHDL	3480C - Prép.bénéf.c. (36,25h)	Titulaire	TCR	
104896	AA, JJ	104994	1624001 - AD URGENCENHDL	3480C - Prép.bénéf.c. (36,25h)	Titulaire	TCR	
106478	AA, LL	102754	1624001 - AD URGENCENHDL	3480C - Prép.bénéf.c. (36,25h)	Titulaire	TPR	
183828	AA, MM	102865	1624001 - AD URGENCENHDL	3480C - Prép.bénéf.c. (36,25h)	Titulaire	TPR	

Nombre d'éléments : 107

X Fermer

État des présences; le détail présenté englobe les titulaires et les remplaçants. En cliquant dans l'en-tête d'une colonne, il vous est possible de faire un tri.

État des absences de longue durée - département 1624001 du 2021-09-26 au 2021-10-09
Départements : 1624001

No	Nom, prénom	† Poste	Affectation				Absence		
			Département	Titre d'emploi	Type	Statut	Code d'absence	Débutant le	Finissant le
131026	AA, GG	A10206	1624001 - AD URGENCENHDL	3480C - Prép.bénéf.c. (36,25h)	Titulaire	TCR	assEA - Assurance ...	2020-05-24	
106718	AA, KK	102864	1624001 - AD URGENCENHDL	3480C - Prép.bénéf.c. (36,25h)	Titulaire	TPR	LdYS - Libération ...	2020-11-15	2022-02-12
101074	Bakoua, Catherine	A15110	1624001 - AD URGENCENHDL	8911 - infirm. clinic. (37,50h)	Titulaire	TCR	RePR - Réaffectat...	2021-04-20	2021-11-27
183908	Bernier, Lika	101806	1624001 - AD URGENCENHDL	8911 - infirm. clinic. (37,50h)	Titulaire	TCR	CoPAR - Congé pa...	2021-06-27	2023-06-24
105102	Blaiz, France	103523	1624001 - AD URGENCENHDL	8471 - infirmier(ère) (37,50h)	Titulaire	TPF	RePRO - Retraite p...	2020-01-05	2021-12-02
107176	Blier, Annie	103920	1624001 - AD URGENCENHDL	8471 - infirmier(ère) (37,50h)	Titulaire	TPF	CpSS - Congé part...	2021-09-12	2022-09-10
100625	Biondin, Marianne	101813	1624001 - AD URGENCENHDL	8471 - infirmier(ère) (37,50h)	Titulaire	TPF	CoETU - Congé ca...	2021-06-29	2021-12-20
107003	Bouin Gagnon, Audrey	150103	1624001 - AD URGENCENHDL	8471 - infirmier(ère) (37,50h)	Titulaire	TPF	CoETU - Congé ca...	2021-09-05	2021-12-06
100746	Bosvert-Bianchet, Melissa	103721	1624001 - AD URGENCENHDL	3455C - inf. auxiliaire (36,25h)	Titulaire	TPR	CoPAR - Congé pa...	2021-04-25	2023-04-22
106524	Bourgault, Manon	103715	1624001 - AD URGENCENHDL	8471 - infirmier(ère) (37,50h)	Titulaire	TPR	assEA - Assurance ...	2021-04-18	

Nombre d'éléments : 43

X Fermer

État des absences; le détail comporte entre autres le code d'absence, la date de début et de fin s'il y a lieu. Le tri par colonne est également disponible.