

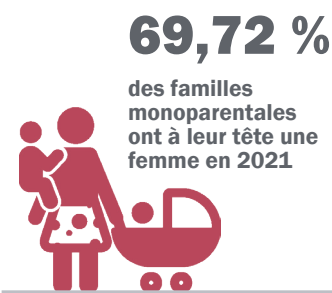

Réseau des groupes
de femmes
CHAUDIÈRE-APPALACHES

2^e Mise à jour de l'État de situation de la pauvreté des femmes de la MRC des APPALACHES

Population

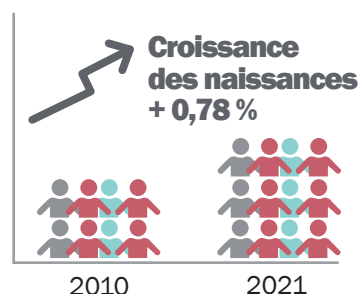
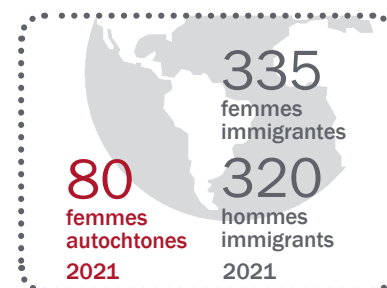
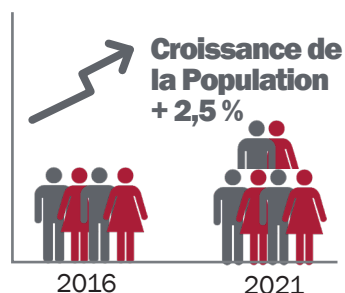
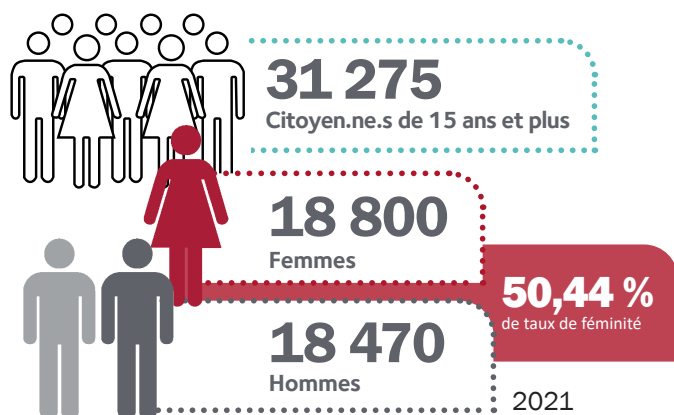

Situation personnelle

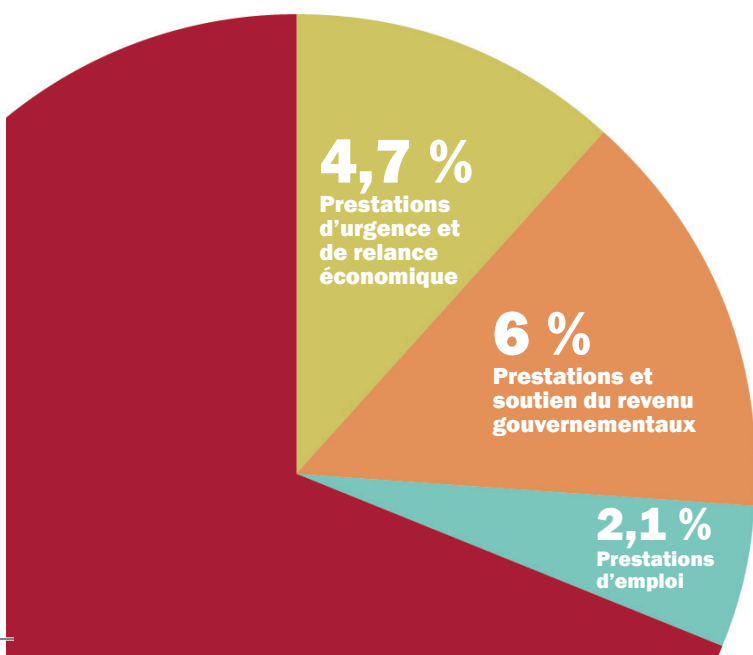
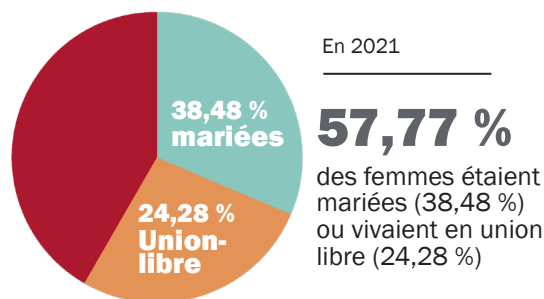
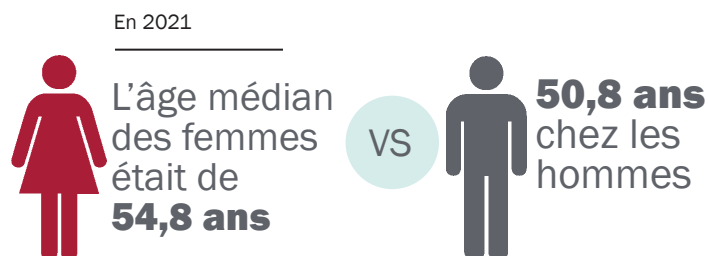

Source de revenus

En 2020

Le revenu des femmes était composé à

33,2 % de transferts gouvernementaux :

- 2,1 % de prestations d'emploi;
- 6 % de prestations et soutien du revenu gouvernementaux pour la COVID-19;
- 4,7 % de prestations d'urgence et de relance économique dans le cadre de la COVID-19.

Éducation

Pourcentage de femmes et d'hommes pour chaque type de diplôme obtenu

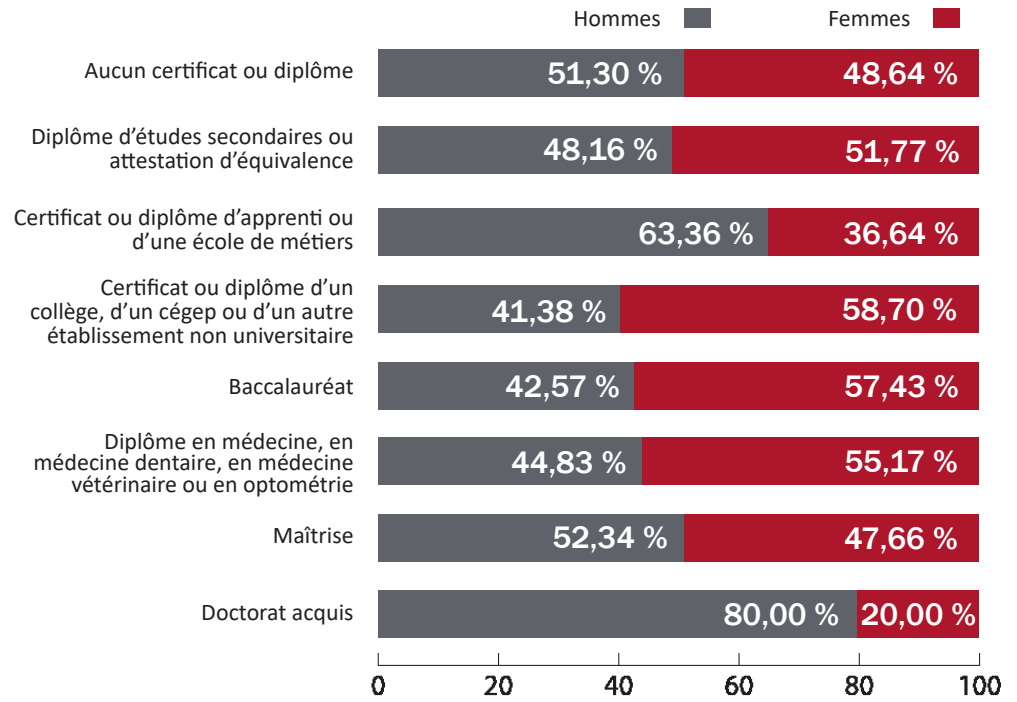

Les femmes et le marché du travail



En 2020, le salaire médian d'une femme occupant un emploi à temps plein était de **45 600 \$**, soit **88,37 %** du salaire médian d'un homme occupant un emploi à temps plein.

En 2020, le salaire médian d'une femme occupant un emploi à temps partiel était de **15 300 \$**, soit **64,29 %** du salaire médian d'un homme occupant un emploi à temps partiel.

En 2021

48,80 % des femmes étaient en emploi **vs** **57,50 %** pour les hommes

En 2021

47 % des femmes avaient un **emploi permanent** contre **53,05 %** des hommes.

Les femmes représentaient **43,40 %** des employé.e.s à temps plein et **49,64 %** des employé.e.s à temps partiel.



Logement



Femme propriétaire

En 2021, une femme propriétaire accordait **28,30 %** de ses revenus d'emploi à ses frais de logement.



Femme locataire

Une femme locataire accordait **22,93 %** de ses revenus d'emploi à ses frais de logement.

Secrétariat
à la condition
féminine

Québec