

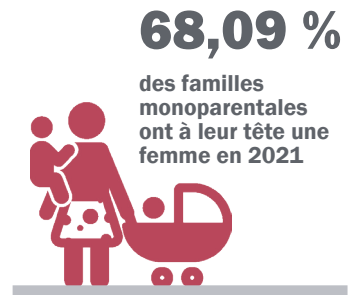

Réseau des groupes
de femmes
CHAUDIÈRE-APPALACHES

2^e Mise à jour de l'État de situation de la pauvreté des femmes de la MRC de BEAUCE-CENTRE

Population

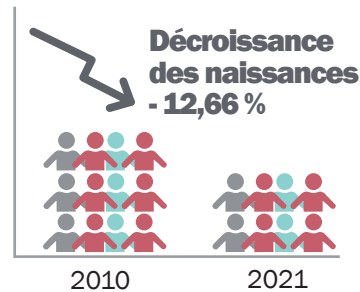
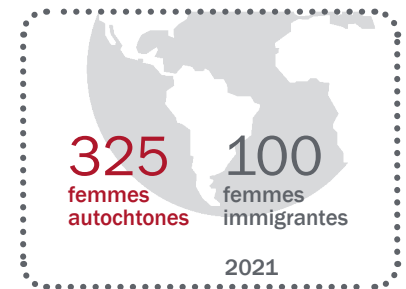
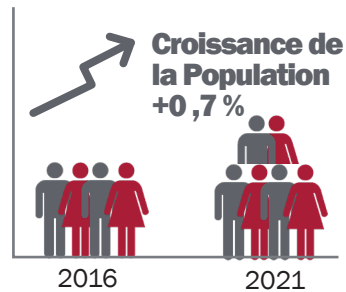
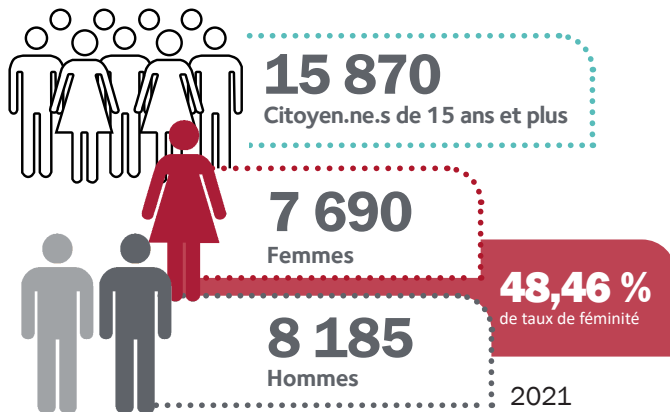

Situation personnelle

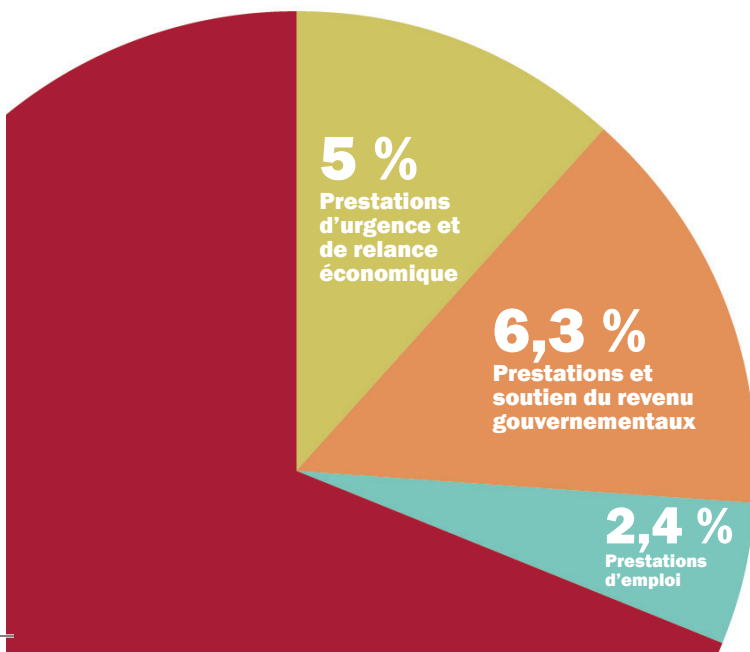
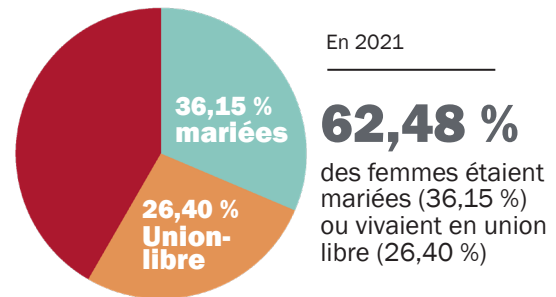
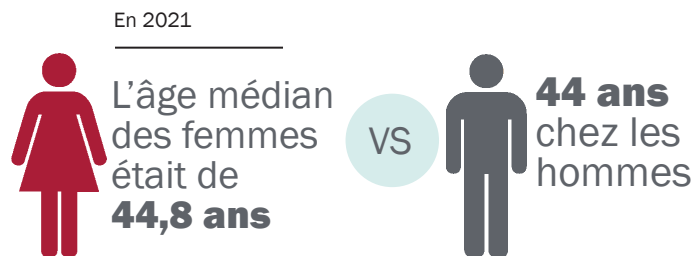

Source de revenus

En 2020

Le revenu des femmes était composé à

32,2 % de transferts gouvernementaux :

- 2,4 % de prestations d'emploi;
- 6,3 % de prestations et soutien du revenu gouvernementaux pour la COVID-19;
- 5 % de prestations d'urgence et de relance économique dans le cadre de la COVID-19.

Éducation

Pourcentage de femmes et d'hommes pour chaque type de diplôme obtenu

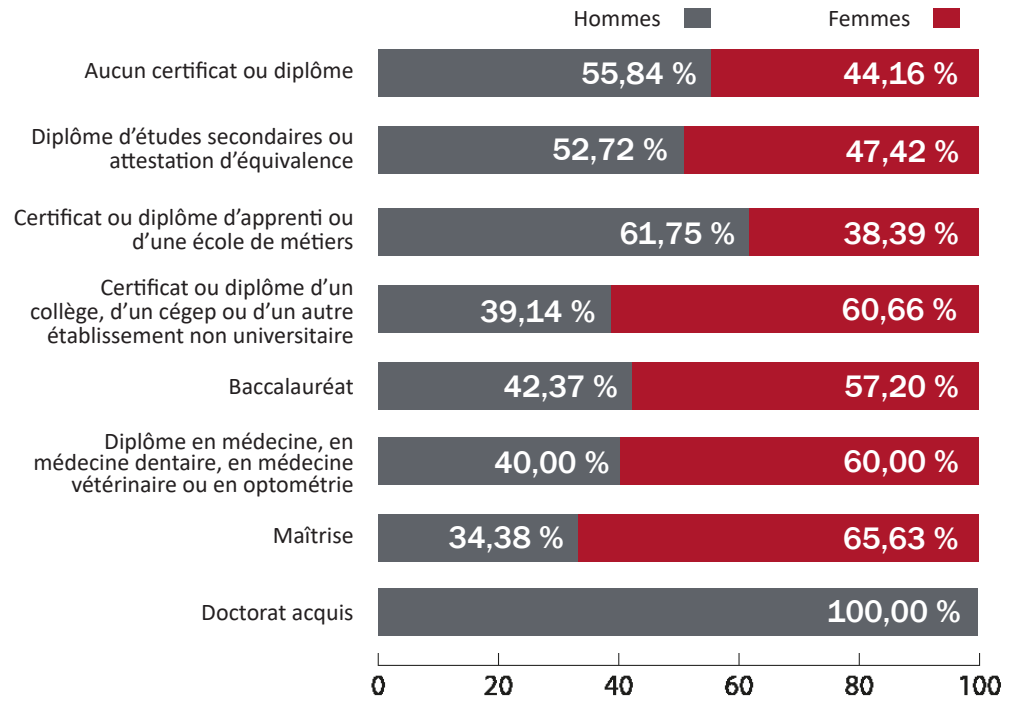

Les femmes et le marché du travail



En 2020, le salaire médian d'une femme occupant un emploi à temps plein était de **44 000 \$**, soit **88,2 %** du salaire médian d'un homme occupant un emploi à temps plein.

En 2020, le salaire médian d'une femme occupant un emploi à temps partiel était de **16 800 \$**, soit **68,29 %** du salaire médian d'un homme occupant un emploi à temps partiel.

En 2021

60 % des femmes étaient en emploi

vs

66,8 % pour les hommes

En 2021

46,36 % des femmes avaient un **emploi permanent** contre **53,57 %** des hommes.

Les femmes représentaient **41,02 %** des employé.e.s à temps plein et **51,11 %** des employé.e.s à temps partiel.



Logement



Femme propriétaire

En 2021, une femme propriétaire accordait **30,65 % de ses revenus d'emploi** à ses frais de logement.



Femme locataire

Une femme locataire accordait **24,35 % de ses revenus d'emploi** à ses frais de logement.

Secrétariat
à la condition
féminine

Québec 