

2^e Mise à jour de l'État de situation de la pauvreté des femmes de L'AGGLOMÉRATION URBAINE DE LÉVIS

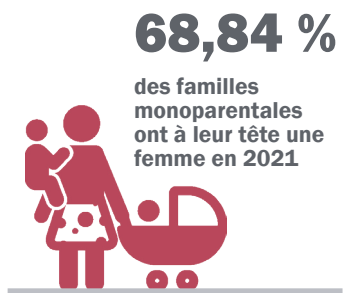

Réseau des groupes de femmes
CHAUDIÈRE-APPALACHES

Population

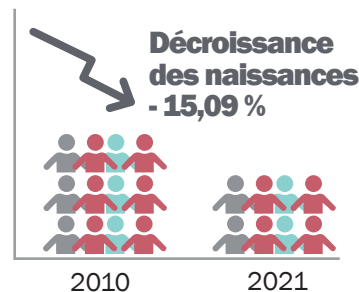
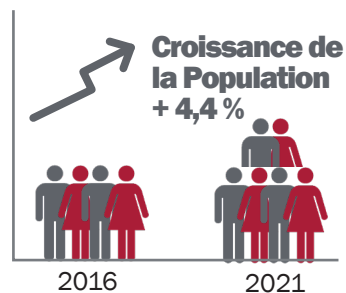
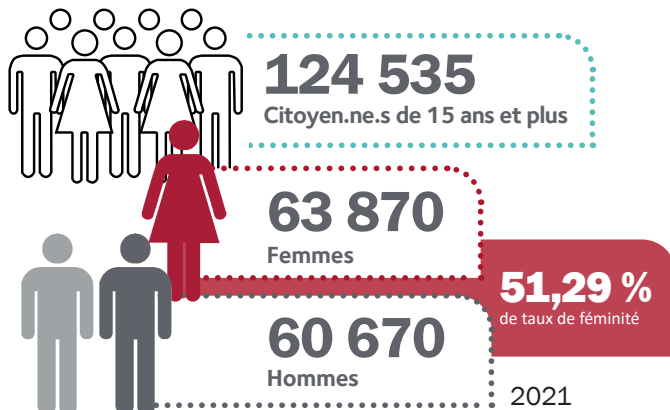

Situation personnelle

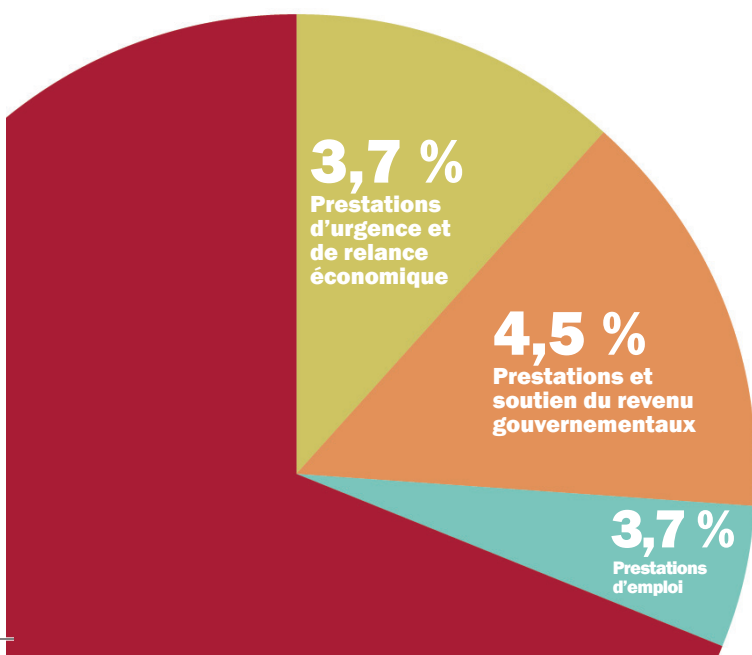
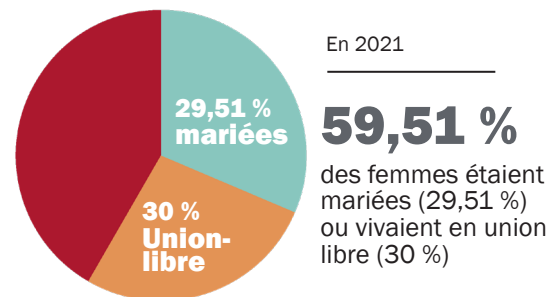
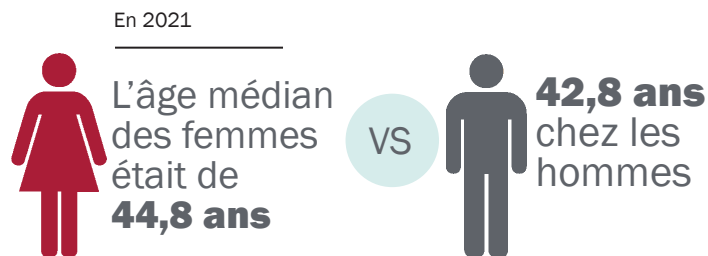

Source de revenus

En 2020

Le revenu des femmes était composé à

20,9 % de transferts gouvernementaux :

- 1,7 % de prestations d'emploi;
- 4,5 % de prestations et soutien du revenu gouvernementaux pour la COVID-19;
- 3,7 % de prestations d'urgence et de relance économique dans le cadre de la COVID-19.

Éducation

Pourcentage de femmes et d'hommes pour chaque type de diplôme obtenu

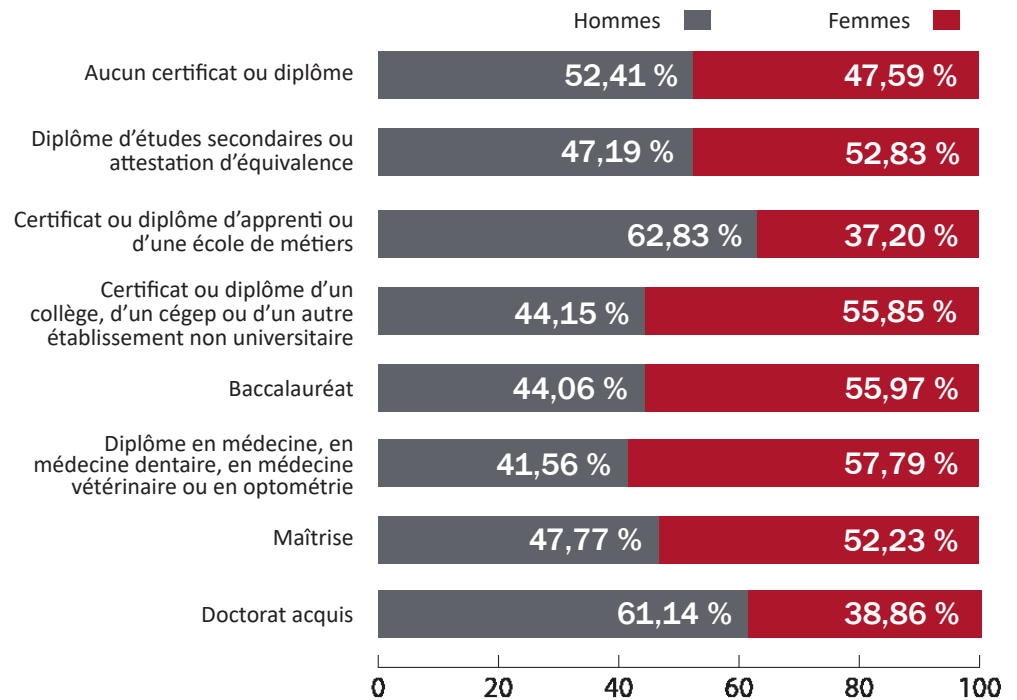

Les femmes et le marché du travail



En 2020, le salaire médian d'une femme occupant un emploi à temps plein était de **57 200 \$**, soit **84,74 %** du salaire médian d'un homme occupant un emploi à temps plein.

En 2020, le salaire médian d'une femme occupant un emploi à temps partiel était de **17 600 \$**, soit **73,96 %** du salaire médian d'un homme occupant un emploi à temps partiel.

En 2021

61,6 % des femmes étaient en emploi

vs

67,9 % pour les hommes

En 2021

49,09 % des femmes avaient un **emploi permanent** contre **50,92 %** des hommes.

Les femmes représentaient **47,26 %** des employé.e.s à temps plein et **51,28 %** des employé.e.s à temps partiel.



Logement



Femme propriétaire

En 2021, une femme propriétaire accordait **43,42 %** de ses revenus d'emploi à ses frais de logement.



Femme locataire

Une femme locataire accordait **32,37 %** de ses revenus d'emploi à ses frais de logement.

Secrétariat
à la condition
féminine

Québec

