

# Utilisation et réutilisation du masque de procédure

Procédez à l'hygiène des mains **avant et après** l'utilisation du masque.

## Mettre le masque



1

Mettez le masque en plaçant le bord rigide vers le haut.



2

Moulez le bord rigide du masque sur le nez.



3

Abaissez le bas du masque sous le menton.



Ne jamais descendre le masque au niveau du cou.

## Retirer le masque

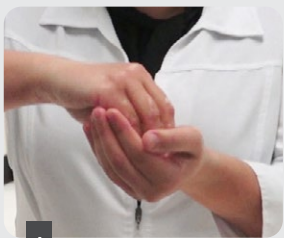

1

Procédez à l'hygiène des mains.

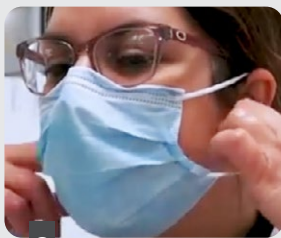

2

Retirez le masque.

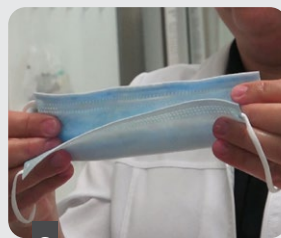

3

Pliez le masque de façon à ce que l'extérieur soit replié sur lui-même.

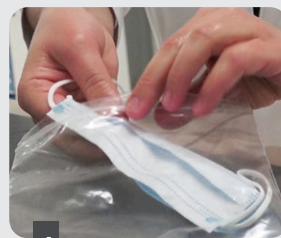

4

Introduisez le masque dans un sac et procédez à l'hygiène des mains.

## Remettre le masque



1

Procédez à l'hygiène des mains.

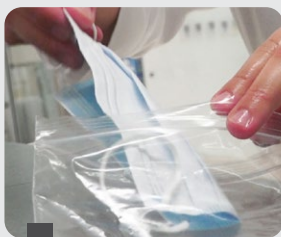

2

Retirez le masque du sac.

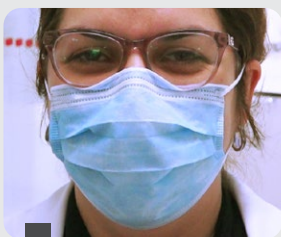

3

Mettez le masque.



4

Procédez à l'hygiène des mains.

Merci de votre collaboration!

Centre intégré  
de santé et de services  
sociaux de Chaudière-  
Appalaches

Québec